

## La reproduction du cerisier

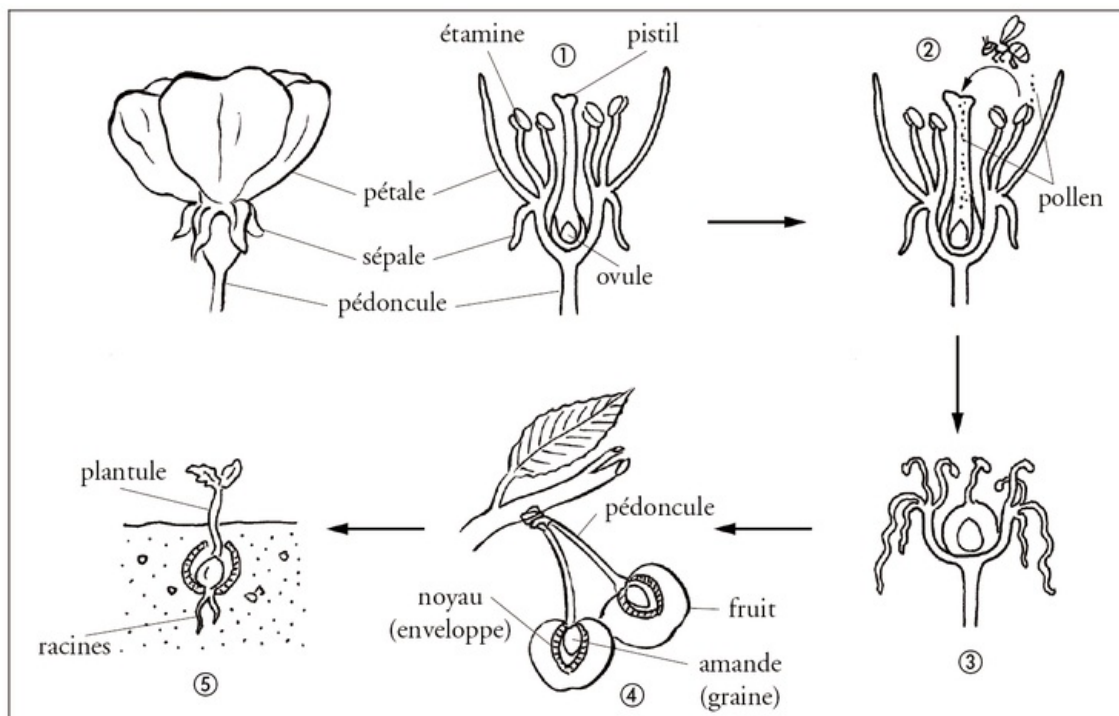

Légende :

1. la **floraison** : au printemps, chaque fleur comprend un organe femelle (pistil renfermant l'ovule) et plusieurs organes mâles (étamines renfermant le pollen).
2. la **pollinisation** : un insecte visite la fleur. Il dépose les grains de pollen accrochés à ses pattes sur l'ouverture du pistil. Le pollen descend vers l'ovule.
3. la **fécondation** : les grains de pollen introduits dans le pistil fécondent l'ovule. Les sépales et les pétales se flétrissent peu à peu et tombent.
4. la **fructification** : la base du pistil appelé aussi ovaire se transforme en fruit tandis que l'ovule se transforme en graine (amande entourée du noyau).
5. la **germination** : l'enveloppe de la cerise pourrit, permettant à la graine de germer. Les premières racines se développent et la plantule sort de terre.